

Aansluitschema

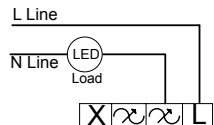

Wiring position

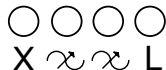

Wisselschakeling:

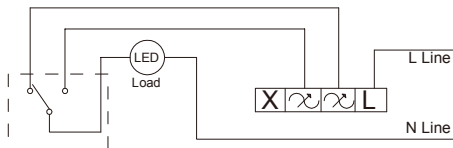

Ec◊Dim[®]

Led dimmer fase afsnijding / trailing edge

ECO-DIM.03

COARSE instellen

Gebruik de COARSE meter om de maximale dimbaarheid (dus minimale lichtoutput) en de lichtstabiliteit in te stellen.

Storing en veiligheidsaanwijzingen

Bij een storing in de dimmer of de lampen checkt u allereerst de zekering. Wanneer deze stuk is, vervangt u deze door de extra meegeleverde zekering. Deze vindt u in het zekeringkastje. Vervang de zekering alleen door hetzelfde type (5S3A250V).

Bij het niet naleven van de installatieaanwijzingen kan schade aan het toestel of brand ontstaan. Door het zelf uit elkaar halen van het binnenwerk vervalt de garantie evenals het niet naleven van deze installatieaanwijzingen.

Let op:

Het installeren van de dimmer op een netstroom van 230V dient te worden uitgevoerd door een gediplomeerd vakman, rekening houdend met de nationale voorschriften. Zorg bij alle werkzaamheden dat de elektriciteit is uitgeschakeld.

ECO-DIM.03

Artikelnummer: ECO-DIM.03
Type led dimmer: Trailing edge / Fase afsnijding
Vermogen: 0-450 Watt
Bediening: Druk/draaischakelaar
Verpakking: Per stuk verpakt

Geschikte afdekramen:

- ✓ Berker by Hager
- ✓ Busch-Jaeger
- ✓ Gira
- ✓ JUNG
- ✓ Merten by Schneider
- ✓ Niko
- ✓ PEHA

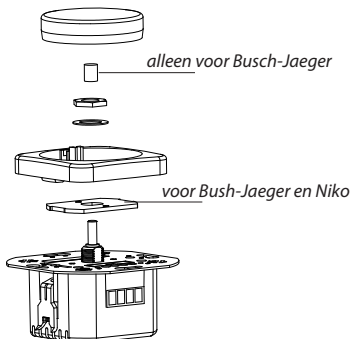

Geschikt voor:

- 230V led lampen*
- Gloeilampen
- 230V halogeenlampen
- Laagspanningslampen met elektronische trafo

*Mits de led lampen werken op een fase afsnijdende/trailing edge led dimmer.

Installatie

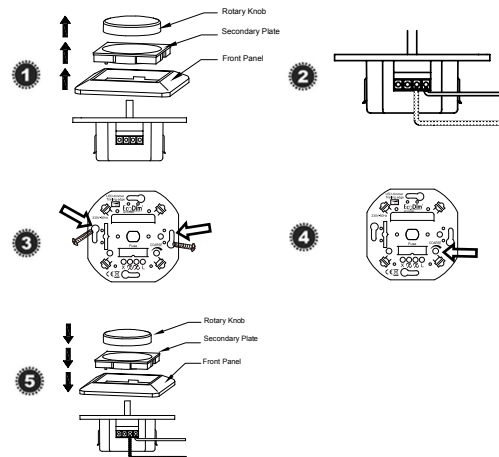

Stap 1: Verwijder de knop en het afdekraam.

Stap 2: Zorg er altijd voor dat de elektriciteit tijdens de installatie is uitgeschakeld. Sluit vervolgens de stroomdraden aan zoals aangegeven in het 'Aansluitschema'.

Stap 3: Installeer de dimmer nu in de inbouwdoos. Dit kan met schroeven of door de schroeven van de inbouwklemmen aan te draaien.

Stap 4: Schakel de elektriciteit weer aan. Zet de aangesloten lampen aan middels de dimmer as. Stel nu COARSE in, zoals aangegeven onder 'COARSE instellen'.

Stap 5: Plaats het afdekraam en de dimmerknop weer op de dimmer.