

Aanleverspecificaties Artwork HYSCON

Naast dit document ontvangt u een stansmes tekening van het door u bestelde artikel. Deze stansmes tekening dient u te gebruiken voor de aanlevering van het artwork.

Algemene aanleverspecificaties:

- Gebruik bij de opmaak van het document altijd het volgende profiel: PSO Uncoated ISO12647 (ECI). Zorg dat uw document in dit profiel staat voordat u uw artwork gaat opmaken. Dit om visuele kleurverschillen te voorkomen.



- Zorg dat uw artwork in CMYK kleurmodus staat. RGB zijn schermkleuren, deze wijken visueel af van drukk kleuren.



- De stansmes tekening is op ware grootte van het product, **vergroot of verklein deze niet!**
- De rode lijn in de tekening is de stansvorm. De zwarte lijn is het afloopgebied, zorg altijd voor een afloop.
- Het stansmes (rode lijn) staat in een steunkleur op overdruk. Deze kenmerken niet aanpassen in het document!

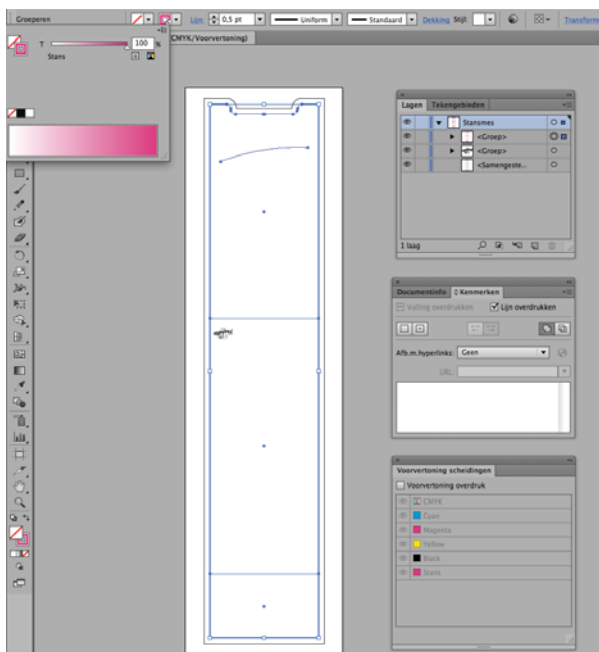

- Gebruik geen pantone kleuren in de opmaak*

- Zorg dat er niets in het design in overdruk staat (met uitzondering van het stansmes)

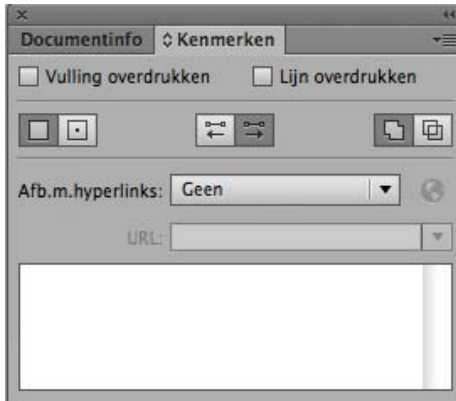

- Zet teksten altijd om naar outline (letterontrekken) of naar pixels als u Adobe Photoshop gebruikt, of lever het gebruikte lettertype los aan. Houdt er rekening mee dat als u de tekst omzet naar letterontrekken wij geen tekstuele aanpassing kunnen maken zonder het lettertype. Let op!! Een lettertype (font) is software! Hiervoor is een licentie nodig bij commerciële fonts.

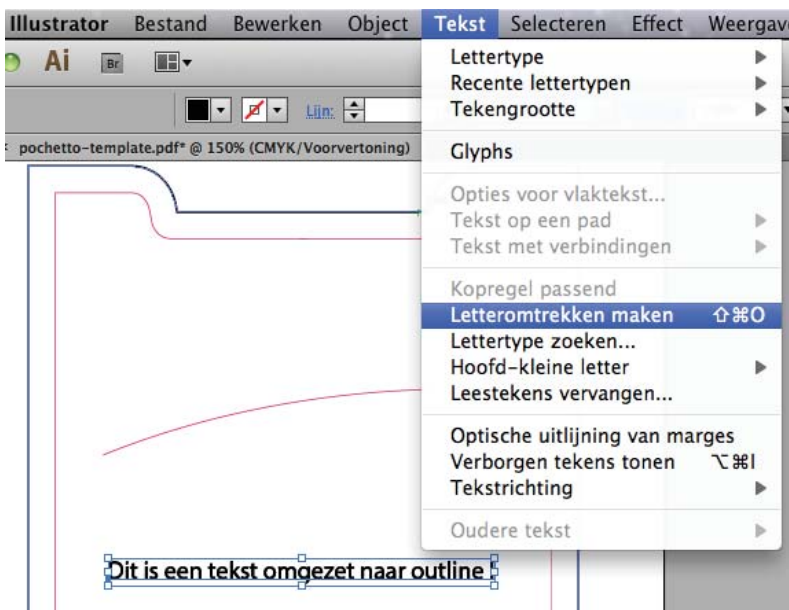

- Plaats afbeeldingen (foto's) altijd in 300dpi op 100% in cmyk modus.

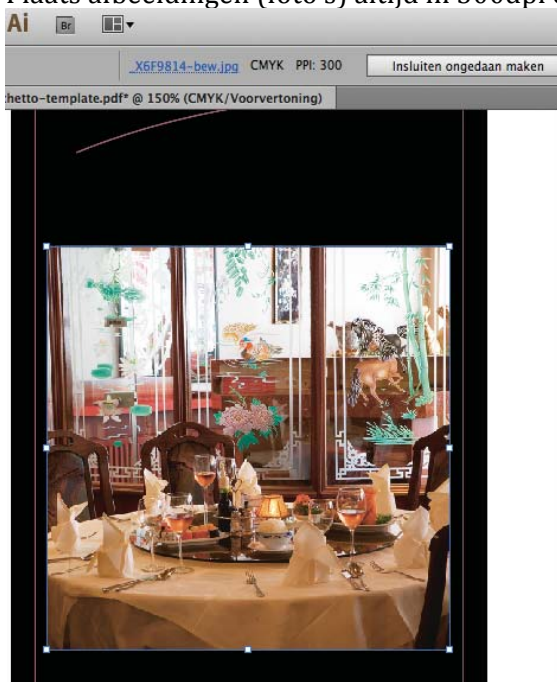

- Sluit de afbeelding altijd in! Of lever de afbeeldingen los aan.
Zodra u een afbeelding insluit zal deze altijd automatisch in de juiste kleurmodus (cmyk) komen te staan.



- Lever uw document altijd in lagen aan!
Geen lagen samenvoegen tot 1 laag.
- Het productlogo welke op de stansmestekening staat mag niet verwijderd of geschaald worden.
Uiteraard mag u de kleur hiervan wel aanpassen.
- Let op de vouwrichtingen van het stansmes. (pochetto / naptidi)
bepaalde delen van deze producten worden door het vouwen 180 graden gedraaid.
Houd hier rekening mee met het designen.

Bij de pochetto is dit het deel van de achterkant waar het pochetto logo staat.

Bij de naptidi is dit de flap aan de bovenzijde en het kleine flapje aan de onderzijde waar “patented by naptidi.net” op staat. Deze kleine flap is zichtbaar op de achterzijde na het machinaal vouwen en lijmen.

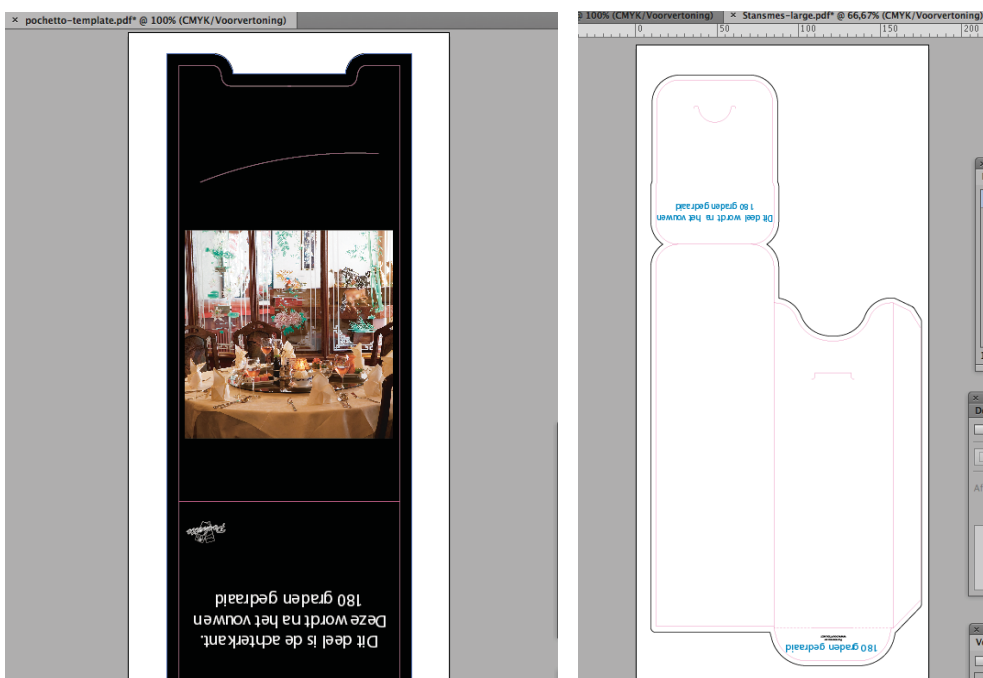

- Gebruik de volgende instellingen als u uw document als PDF opslaat.
Adobe PDF-Voorinstelling: Drukwerk kwaliteit
Standaard: Geen Compatibiliteit: Acrobat 5 (PDF 1.4)

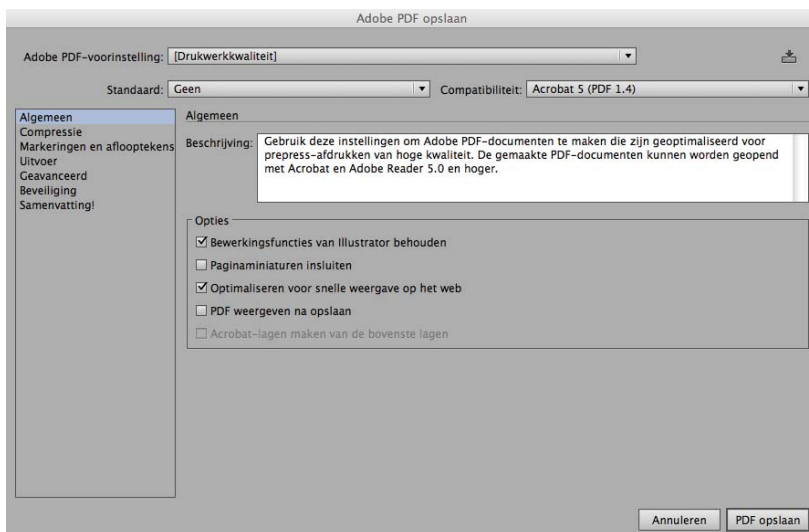

Algemeen: Bewerkingsfuncties van illustrator behouden

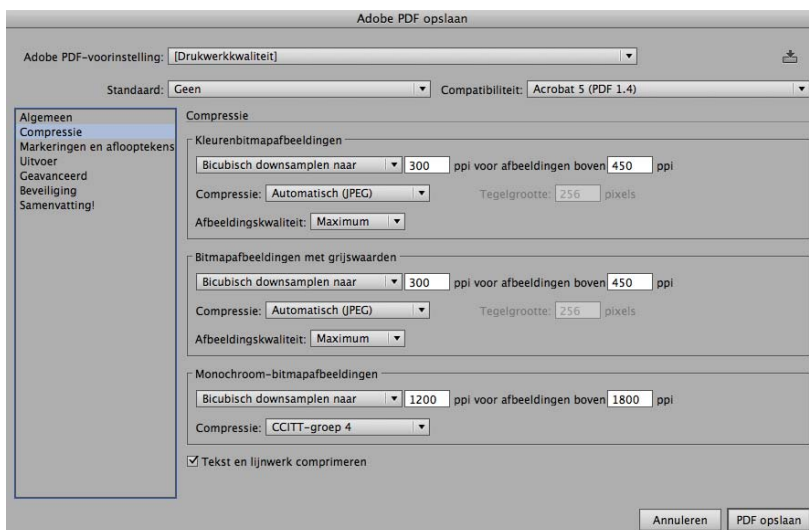

Compressie: geen wijzigingen

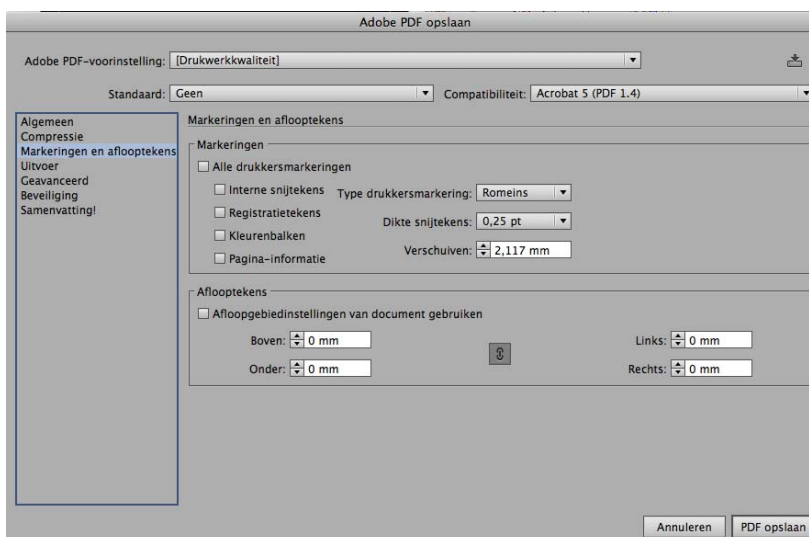

Markeringen en aflooptekens: GEEN!!!

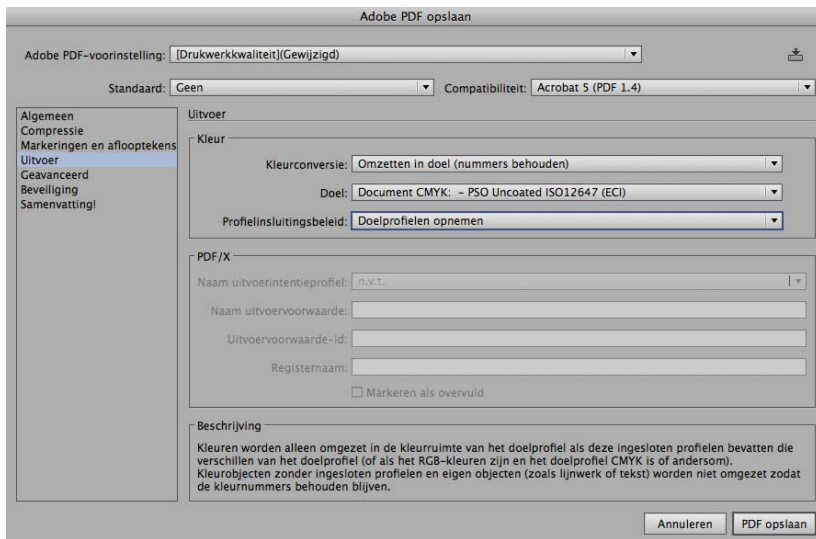

Uitvoer: **Kleurconversie:** Omzetten in doel (nummers behouden)

Doel: Document CMYK: - PSO Uncoated ISO12647 (ECI)

Profielinsluitingbeleid: Doelprofiel opnemen

De overige instellingen hoeft u niet te wijzigen.

- Photoshop of Indesign.

De pdf met het stansmes kunt u met photoshop openen, of in indesign importeren.

Voor de PDF uitvoer dient u wel dezelfde basis instellingen te gebruiken zoals hierboven zijn beschreven.

Extra aandachtspunten:

Naptidi Bestekzakje:	Rich black in CMYK	80-80-80-100
Napkinsleeves:	Rich black in CMYK	80-80-80-100
Placemats:	Rich black in CMYK	80-80-80-100
Pochetto Bestekzakje:	Rich Black in CMYK	50-20-20-100

*Placemats en servetten kunnen ook in 1-2 of 3 Pantone kleuren gedrukt worden.

Zet hierbij niet de kleuren om naar CMYK maar laat de pantone kleuren zoals ze zijn.

Let wel dat u Pantone Solid **Un**coated kleuren gebruikt!!

U hoeft een design niet te certificeren, dit doen wij zodra het design naar de drukkerij gaat.

Te verwerken bestanden:

Adobe Illustrator / Adobe Photoshop / Adobe Indesign.

Levert u open bestanden aan dan altijd in lagen aanleveren !!

Niet te verwerken bestanden:

Powerpoint / Publisher / Word bestanden

Autocad / Coreldraw / Paintshop

Let op!

Bij het foutief aanleveren van artwork kunnen er extra kosten in rekening gebracht worden.

Mocht u nog vragen hebben omtrent de aanleverspecificaties dan kunt u contact opnemen met HYSCON